

SISTEMA PARA EL DESARROLLO INTEGRAL DE LA FAMILIA DIF DEL MUNICIPIO DE SALVATIERRA GUANAJUATO
ESTADO ANALITICO DEL EJERCICIO DEL PRESUPUESTO DE EGRESOS
CLASIFICACION ADMINISTRATIVA
DEL 1 ENERO AL 31 DE MARZO DEL 2021

Concepto	Egresos					Subejercicio
	Aprobado	Ampliaciones/ (Reducciones)	Modificado	Devengado	Pagado	
	1	2	3=(1+2)	4	5	
DIRECCION DE CONTROL INGRE Y EGRE ADMVO	2,241,851.78	806,107.99	3,047,959.77	993,215.94	993,215.94	2,054,743.83
ASISTENCIA SOCIAL	747,664.46	50,610.59	798,275.05	332,450.36	332,450.36	465,824.69
ASESORIA JURIDICA	239,156.54	681.87	239,838.41	37,922.37	37,922.37	201,916.04
PROCURADURIA AUXILIAR MATERIA AS SOCIAL	719,284.93	1,222.50	720,507.43	152,493.12	152,493.12	568,014.31
PROGRAMA CENTRO ORIENTACION FAMILIAR COF	176,124.54	125.90	176,250.44	40,424.09	40,424.09	135,826.35
PROGRAMA PREVENCION RIESG PSICOS PREVERP	169,546.56	0.00	169,546.56	65,521.18	65,521.18	104,025.38
CENTRO ASISTENCIA INFANTIL COMUN CAIC	126,000.00	0.00	126,000.00	18,000.00	18,000.00	108,000.00
DESAYUNOS ESCOLARES FRIOS	566,124.00	2,391.50	568,515.50	32,734.51	32,734.51	535,780.99
COMEDORES COMUNITARIOS	556,385.42	799.60	557,185.02	46,135.48	46,135.48	511,049.54
INTEGRACION LA VIDA	389,081.03	5,290.46	394,371.49	115,019.70	115,019.70	279,351.79
UNIDAD DE REHABILITACION	314,463.86	0.00	314,463.86	52,864.50	52,864.50	261,599.36
SERVICIOS GENERALES	998,295.86	-22,174.18	976,121.68	234,805.17	234,805.17	741,316.51
FESTEJOS ESPECIALES	321,293.20	0.00	321,293.20	31,094.48	31,094.48	290,198.72
SERVICIO DE TAXI DE INCLUSION A LA VIDA	40,000.00	0.00	40,000.00	3,971.01	3,971.01	36,028.99
UNIDAD DE TRANSPORTE ADAPTADO	81,000.00	0.00	81,000.00	0.00	0.00	81,000.00
GUANAJUATO UNIDO Y EN COMUNIDAD RED MOVI	337,403.63	10,364.85	347,768.48	70,600.42	70,600.42	277,168.06
ESPACIO DE DESARROLLO ADULTOS MAYORES	593,074.21	8,486.69	601,560.90	121,722.75	121,722.75	479,838.15
CANDADO VIAL	16,000.00	0.00	16,000.00	0.00	0.00	16,000.00
UNIDAD DE TRANSPORTE PUBLICO PARA DISCAP	70,000.00	0.00	70,000.00	0.00	0.00	70,000.00
COMUNICACIÓN SOCIAL	58,249.98	0.00	58,249.98	36,522.56	36,522.56	21,727.42
Total del Gasto	8,761,000.00	863,907.77	9,624,907.77	2,385,497.64	2,385,497.64	7,239,410.13

Gobierno (Federal/Estatal/Municipal) de SISTEMA PARA EL DESARROLLO INTEGRAL DE LA FAMILIA DIF DEL MUNICIPIO DE SALVATIERRA GUANAJUATO
Estado Analítico del Ejercicio del Presupuesto de Egresos
Clasificación Administrativa
DEL 1 ENERO AL 31 DE MARZO DEL 2021

Concepto	Egresos					Subejercicio
	Aprobado	Ampliaciones/ (Reducciones)	Modificado	Devengado	Pagado	
	1	2	3=(1+2)	4	5	
Poder Ejecutivo	0.00	0.00	0.00	0.00	0.00	0.00
Poder Legislativo	0.00	0.00	0.00	0.00	0.00	0.00
Poder Judicial	0.00	0.00	0.00	0.00	0.00	0.00
Órganos Autónomos	0.00	0.00	0.00	0.00	0.00	0.00
Total del Gasto	0.00	0.00	0.00	0.00	0.00	0.00

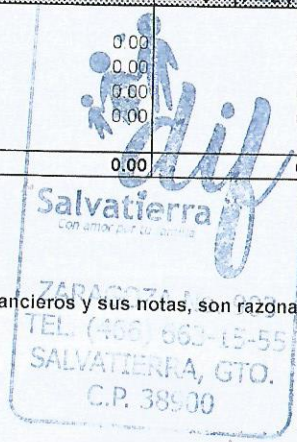

"Bajo protesta de decir verdad declaramos que los Estados Financieros y sus notas, son razonablemente correctos y son responsabilidad del emisor".

C. NADEZHDA GABRIELA OCAMPO ZÁVALA.
PRESIDENTA DIF SALVATIERRA GTO.

PROFA. MA TRINIDAD MONROY GONZALEZ.
DIRECTORA DIF SALVATIERRA.

Sector Paraestatal del Gobierno (Federal/Estatal/Municipal) de SISTEMA PARA EL DESARROLLO INTEGRAL DE LA FAMILIA DIF DEL MUNICIPIO DE SALVATIERRA GUANAJUATO
 Estado Analítico del Ejercicio del Presupuesto de Egresos
 Clasificación Administrativa
 DEL 1 ENERO AL 31 DE MARZO DEL 2021

Concepto	Egresos					Subejercicio
	Aprobada	Ampliaciones/ (Reducciones)	Modificado	Devengado	Pagado	
	1	2	3=(1+2)	4	5	
Entidades Paraestatales y Fideicomisos No Empresariales y No Financieros	0.00	0.00	0.00	0.00	0.00	0.00
Instituciones Públicas de la Seguridad Social	0.00	0.00	0.00	0.00	0.00	0.00
Entidades Paraestatales Empresariales No Financieras con Participación Estatal Mayoritaria	0.00	0.00	0.00	0.00	0.00	0.00
Fideicomisos Empresariales No Financieros con Participación Estatal Mayoritaria	0.00	0.00	0.00	0.00	0.00	0.00
Entidades Paraestatales Empresariales Financieras Monetarias con Participación Estatal Mayoritaria	0.00	0.00	0.00	0.00	0.00	0.00
Entidades Paraestatales Financieras No Monetarias con Participación Estatal Mayoritaria	0.00	0.00	0.00	0.00	0.00	0.00
Fideicomisos Financieros Públicos con Participación Estatal Mayoritaria	0.00	0.00	0.00	0.00	0.00	0.00
Total del Gasto	0.00	0.00	0.00	0.00	0.00	0.00

"Bajo protesta de decir verdad declaramos que los Estados Financieros y sus notas, son razonablemente correctos y son responsabilidad del emisor".

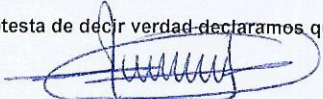
 C. NADEZHDA GABRIELA OCAMPO ZAVALA.
 PRESIDENTA DIF SALVATIERRA GTO.

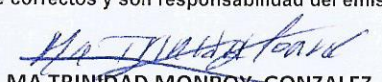
 PROFA. MA TRINIDAD MONROY GONZALEZ.
 DIRECTORA DIF SALVATIERRA.

